



**R O M A N I A**  
**JUDETUL VALCEA**  
**CONSILIUL LOCAL ORAS BREZOI**



H O T A R A R E A Nr.75

Privitoare la: **Completarea inventarului domeniului privat al orasului Brezoi – terenuri - cu pozitiile nr. 109,110,111,112 si 113**

Consiliul Local Brezoi, Judetul Valcea, intrunit in sedinta ordinara astazi 30.05.2024, la care participa un nr. de 13 consilieri din totalul de 13 din cati este constituit,

Vazând ca prin H.C.L. nr. 35/28.03.2024, domnul consilier Spiru Marian a fost ales presedinte de sedinta,

Luand in discutie referatul de aprobare nr. 6970 din 23.05.2024 prezentat de catre dl. Schell Robert-Adrian-primarul orasului Brezoi, raportul de avizare al comisiilor de specialitate din cadrul Consiliului Local al orasului Brezoi, precum si raportul de specialitate nr. 6971 din 23.05.2024 intocmit de Compartimentul de Urbanism, prin care se propune completarea inventarului domeniului privat al orasului Brezoi, cu pozitiile nr. 109,110,111,112 si 113, ca urmare a exproprierei pentru cauza de utilitate publica a terenurilor care fac parte din culoarul de expropriere aferent lucrarii de utilitate publica "Construire drum de legetura Brezoi-Draganesti dispusa prin Dispozitia primarului nr. 555 din 07.12.2023 privind -" si Dispozitiei primarului nr. 7 din 12.01.2024 privind modificarea Dispozitiei primarului nr. 555 din 07.12.2023, terenuri care nu fac obiectul unor litigii aflate pe rolul instantelor judecatoresti, si al revendicarilor potrivit legilor speciale ori dreptului comun.

Avand in vedere Procesul verbal de inventariere nr. 6968 din 23.05.2024 in domeniul privat al orasului Brezoi.

In conformitate cu prevederile art. 354, art.355, art.357 din O.U.G. nr.57/2019 privind Codul administrativ, cu modificarile si completarile ulterioare :

In temeiul prevederilor art.129 alin.(14) coroborat cu art.196 alin.(1), lit.a), din OUG nr.57/2019 privind Codul administrativ, cu modificarile si completarile ulterioare, cu un numar de 13 voturi „pentru”,

Adopta urmatoarea :

HOTARARE:

**Art.1:** (1) Se aproba completarea anexei nr. 1 a inventarului domeniului privat al orasului Brezoi, aprobat prin HCL nr. 43 din 30.03.2023, cu modificarile si completarile ulterioare, cu pozitiile nr.109,110,111,112 si 113, constand terenuri amplasate in extravilanul orasului Brezoi punct "Podisor", dupa cum urmeaza:

Nr. crt	Denumirea bunului	Elemente de identificare	PIF	Valoare
109	Teren	Amplasament: Oras Brezoi, Amplasat extravilan – punct „Podisor” Vecini: N – proprietate particulara S – Obstea Mosnenilor Draganesti- Varatica E – proprietate particulara V – Obstea Mosnenilor Draganesti- Varatica Categorie: padure nr. cad. 38264 Suprafata S= 76 mp	2023	332.40
110	Teren	Amplasament: Oras Brezoi, Amplasat extravilan Vecini: N – proprietate particulara S – proprietate particulara E – Oras Brezoi ; Obstea Mosnenilor Draganesti- Varatica V – Obstea Mosnenilor Draganesti- Varatica ; Categorie: padure nr. cad. 38256 Suprafata S= 10mp	2023	43.74
111	Teren	Amplasament: Oras Brezoi, Amplasat extravilan – sat Draganesti Vecini: N – Obstea Mosnenilor Draganesti- Varatica; S – Obstea Mosnenilor Draganesti- Varatica E – Obstea Mosnenilor Draganesti- Varatica V – Obstea Mosnenilor Draganesti- Varatica Categorie: padure nr. cad. 38257 Suprafata S= 8016 mp	2023	35.059,79
112	Teren	Amplasament: Oras Brezoi, Amplasat extravilan – sat Draganesti Vecini: N – Obstea Mosnenilor Draganesti- Varatica S – Obstea Mosnenilor Draganesti- Varatica E – Obstea Mosnenilor Draganesti- Varatica V – Obstea Mosnenilor Draganesti- Varatica Categorie: padure nr. cad. 38255 Suprafata S= 15803 mp	2023	69.118,01

113	Teren	Amplasament: Oras Brezoi, Amplasat extravilan – sat Draganesti Vecini: N – Obstea Mosnenilor Draganesti- Varatica S – Obstea Mosnenilor Draganesti- Varatica E – Obstea Mosnenilor Draganesti- Varatica V – Obstea Mosnenilor Draganesti- Varatica Categoriza: padure nr. cad. 38271 Suprafata S= 2114 mp	2023	9.246,06
-----	-------	--	------	----------

(2) Terenurile au fost inventariate de catre comisia de inventariere terenuri din domeniul privat al orasului, prin procesul verbal nr. 6968 din 23.05.2024.

(3) Planurile de situatie se regasesc in anexele nr. 1,2,3,4 si 5 care fac parte integranta din prezenta hotarare.

**Art.2:**Primarul orasului Brezoi va urmari ducerea la indeplinire a prezentei hotarari.

**Art.3:**Prezenta hotarare se va afisa la sediul Primariei, se va posta pe pagina web primariabrezoi.ro si va fi comunicata astfel :

- Institutiei Prefectului- Judetul Valcea
- Primarului orasului Brezoi
- Compartimentului de Urbanism.

Brezoi, 30.05.2024

Preşedinte de şedinţă  
Spiru Marian



Contrasemneaza pentru legalitate.

Secretar general u.a.t.

Popescu Maria Ramona

Anexa nr. 1 la HCL nr. 75/30.05.2024

Carte Funciară Nr. 38264 Comuna/Oraș/Municipiu: Brezoi

### Anexa Nr. 1 La Partea I

#### Teren

Nr cadastral	Suprafața (mp)*	Observații / Referințe
38264	76	

\* Suprafața este determinată în planul de proiecție Stereon 70.

#### DETALII LINIARE IMOBIL

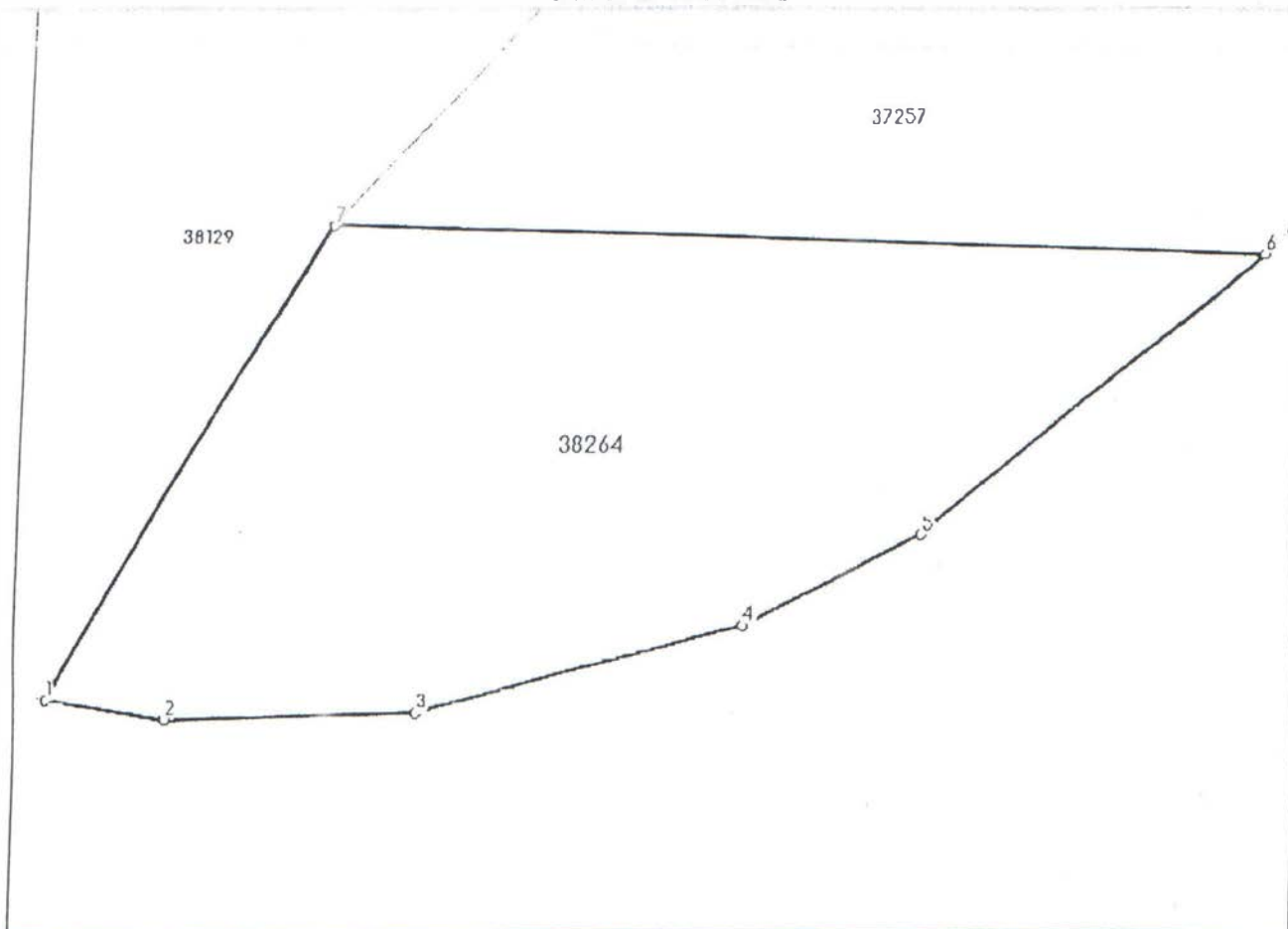

#### Date referitoare la teren

Nr Crt	Categorie folosință	Intra vilan	Suprafața (mp)	Tarla	Parcelă	Nr. topo	Observații / Referințe
1	padure	NU	76	-	-	-	

#### Lungime Segmente

1) Valorile lungimilor segmentelor sunt obținute din proiecție în plan.

Punct început	Punct sfârșit	Lungime segment (m)
1	2	1.748
2	3	3.58
3	4	4.936
4	5	2.841
5	6	6.308
6	7	13.492

Președinte de sedință  
Spiru Marian



Secretar General,  
Popescu Marius Iamne

Anexa Nr. 1 La Partea I  
Anexa Nr. 2 la Actul Nr. 75/30.05.2004

Carte Funciară Nr. 38256 Comuna/Oraș/Municipiu: Brezoi  
Anexa Nr. 1 La Partea I

Teren

Nr cadastral	Suprafața (mp)*	Observații / Referințe
38256	10	

\* Suprafața este determinată în planul de proiecție Stereo 70

DETALII LINIARE IMOBIL

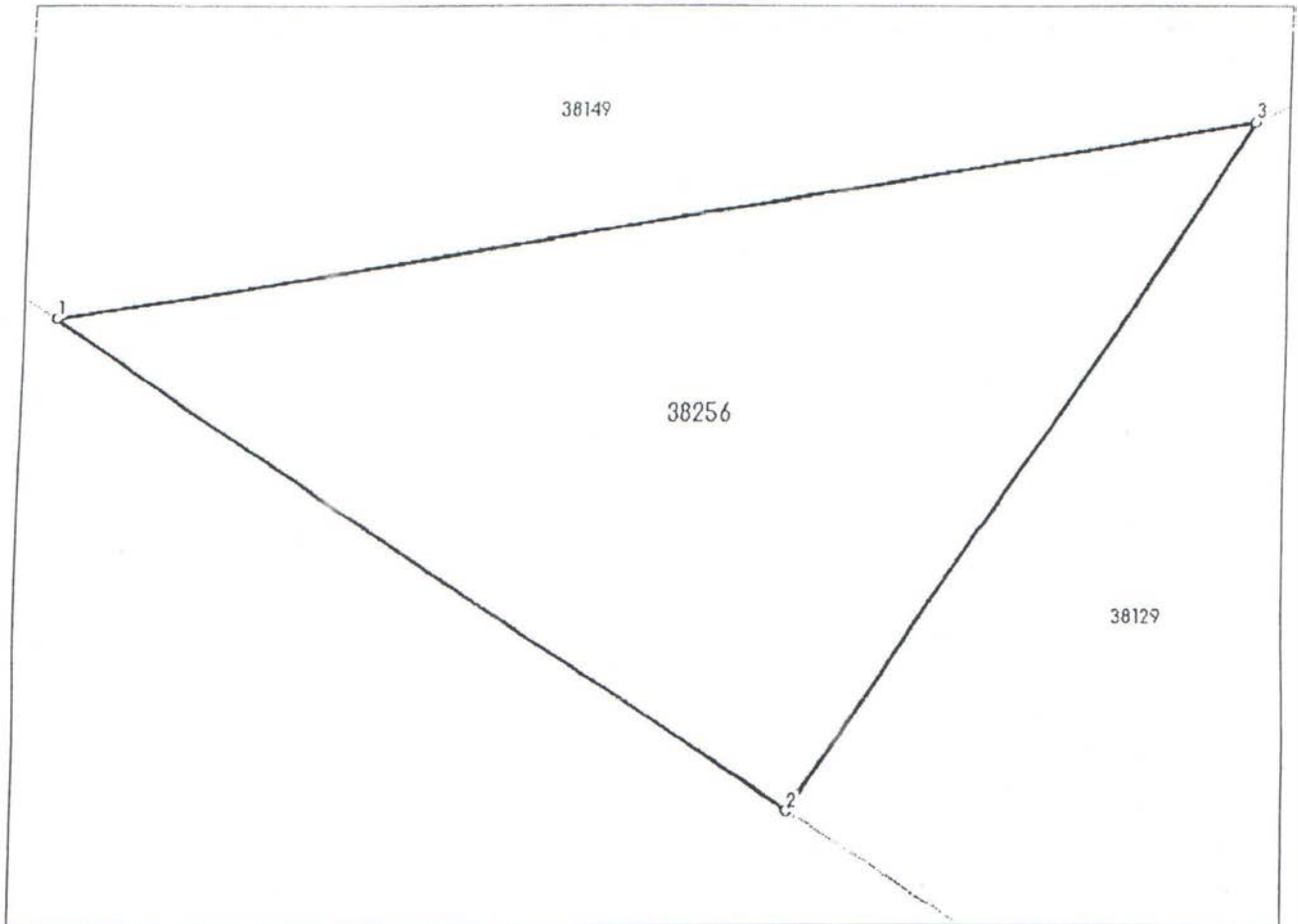

Date referitoare la teren

Nr Crt	Categorie folosință	Intra vilan	Suprafața (mp)	Tarla	Parcelă	Nr. topo	Observații / Referințe
1	padure	NU	10	-	-	-	

Lungime Segmente

1) Valorile lungimilor segmentelor sunt obținute din proiecție în plan.

Punct început	Punct sfârșit	Lungime segment (m)
1	2	4.566
2	3	4.238
3	1	6.239

\*\* Lungimile segmentelor sunt determinate în planul de proiecție Stereo 70 și sunt rotunjite la 1 milimetru.

\*\*\* Distanța dintre puncte este formată din segmente cumulate ce sunt mai mici decât valoarea 1 milimetru.

Președinte de sedință  
Sprișu Marius



Secretar General  
Popescu Marius Ramona

Anexa nr. 3 la HCL nr. 75/30.05.2024

Carte Funciara Nr. 38257 Comuna/Oraş/Municipiu: Brezoi

Anexa Nr. 1 La Partea I

Teren

Nr cadastral	Suprafata (mp)*	Observatii / Referinte
38257	8 016	

\* Suprafata este determinata in planul de proiectie Stereo 70

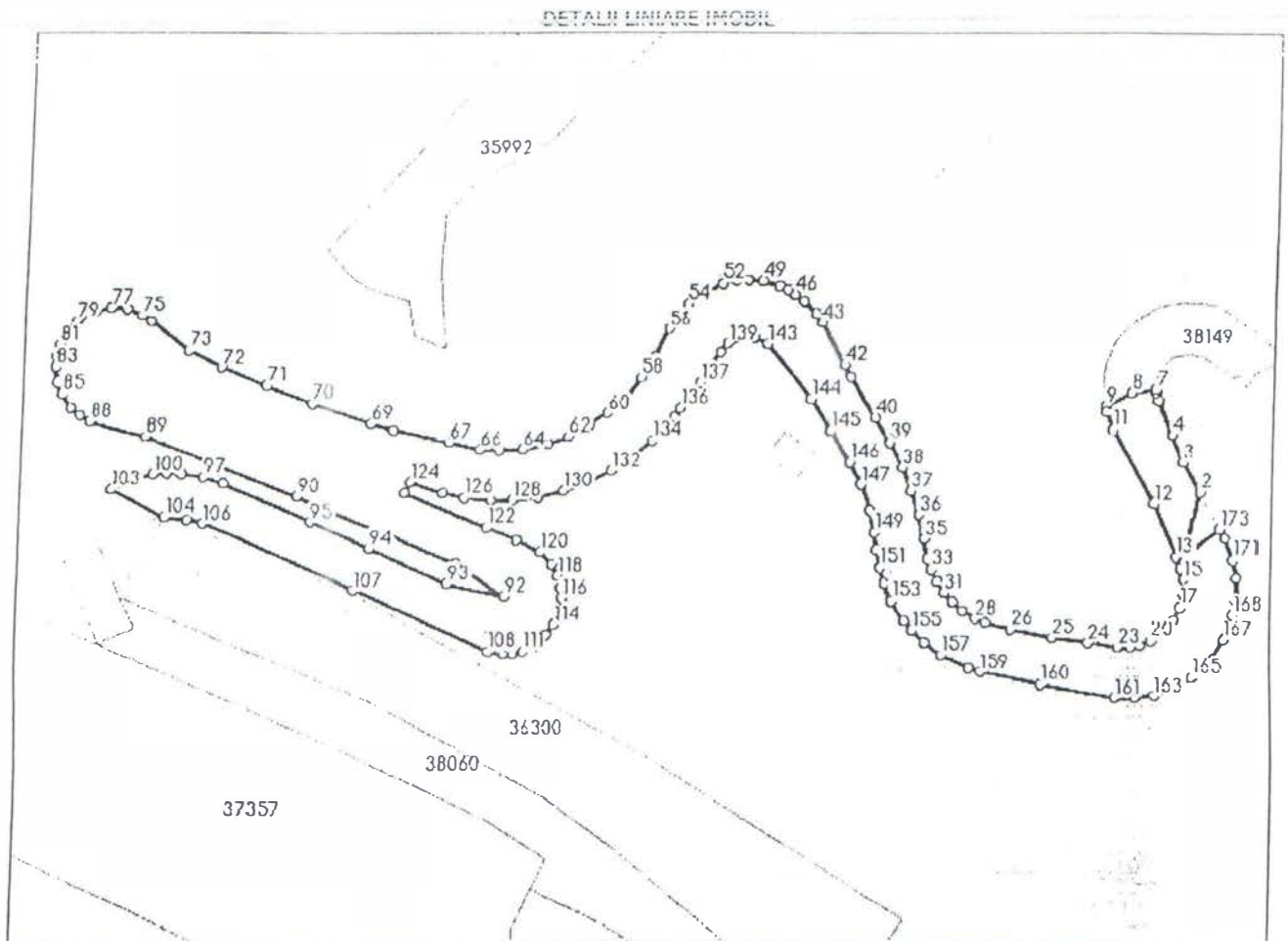

Date referitoare la teren

Nr Crt	Categorie folosinta	Intra vilan	Suprafata (mp)	Tarla	Parcela	Nr. topo	Observatii / Referinte
1	padure	NU	8.016	-	-	-	

Lungime Segmente

1) Valorile lungimilor segmentelor sunt obtinute din proiectie in plan.

Punct început	Punct sfârşit	Lungime segment	Punct început	Punct sfârşit	Lungime segment	Punct început	Punct sfârşit	Lungime segment
1	2	16.181	2	3	8.817	3	4	7.308
4	5	9.154	5	6	2.059	6	7	0.735
7	8	5.961	8	9	7.25	9	10	1.508
10	11	4.632	11	12	21.306	12	13	14.123
13	14	3.026	14	15	2.96	15	16	3.288
16	17	3.615	17	18	3.615	18	19	3.615
19	20	3.941	20	21	2.96	21	22	2.304
22	23	3.287	23	24	7.522	24	25	8.785

Prezidentul de sedinta  
Spiru Manon

Secretar General  
Popescu Marius Teodor

Anexa nr. 9 la HCL nr. 75/30.05.2024

Carte Funciara Nr. 38255 Comuna/Oraș/Municipiu: Brezoi

Anexa Nr. 1 La Partea I

Teren

Nr cadastral	Suprafata (mp)*	Observatii / Referinta
38255	15.803	

\* Suprafata este determinata in planul de proiectie Stereo 70.

DETAII I INIARF IMOBIL

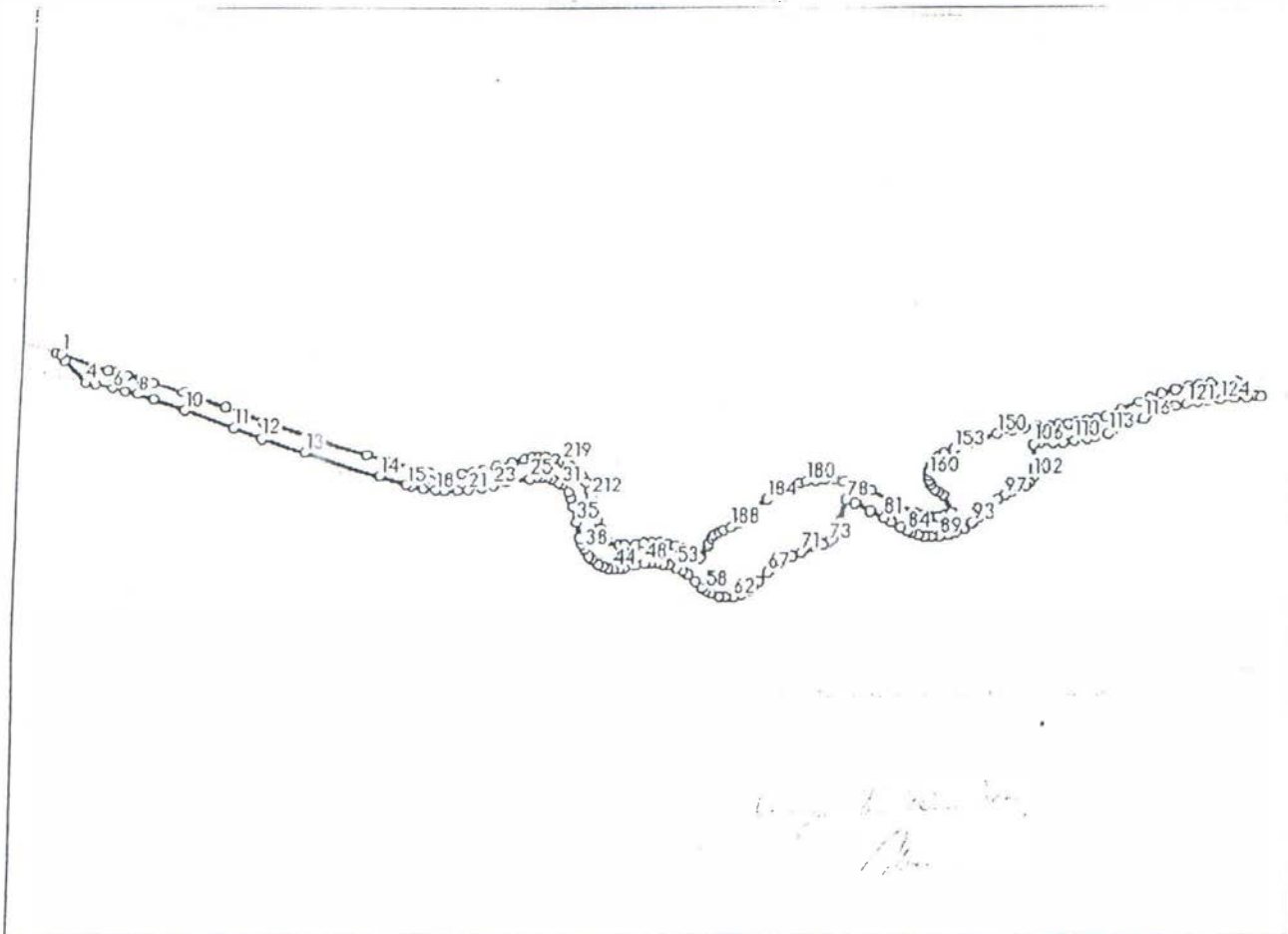

Date referitoare la teren

Nr Crt	Categorie folosinta	Intra vilan	Suprafata (mp)	Tarla	Parcela	Nr. topo	Observatii / Referinta
1	padure	NU	15.803	-	-	-	

Lungime Segmente

1) Valorile lungimilor segmentelor sunt obtinute din proiectie in plan.

Punct început	Punct sfârșit	Lungime segment	Punct început	Punct sfârșit	Lungime segment	Punct început	Punct sfârșit	Lungime segment
1	2	3.767	2	3	7.994	3	4	21.785
4	5	7.284	5	6	12.444	6	7	8.834
7	8	8.835	8	9	11.779	9	10	22.446
10	11	36.0	11	12	20.5	12	13	31.114
13	14	53.5	14	15	19.147	15	16	3.693
16	17	7.91	17	18	7.91	18	19	6.33
19	20	8.437	20	21	7.383	21	22	8.965
22	23	7.383	23	24	10.187	24	25	15.076

Președinte de sedinta  
Spiru Manoni



Secretar General  
Popescu Maria Ramona

Amplasament 5 la HCL Nr. 75/30.05.2024

Carte Funciara Nr. 38271 Comuna/Oraș/Municipiu: Brezoi  
Anexa Nr. 1 La Partea I

Teren

Nr cadastral	Suprafata (mp)*	Observatii / Referinte
38271	2.114	

\* Suprafata este determinata in planul de proiectie Stereo 70.

DETAII LINIARE IMOBIL

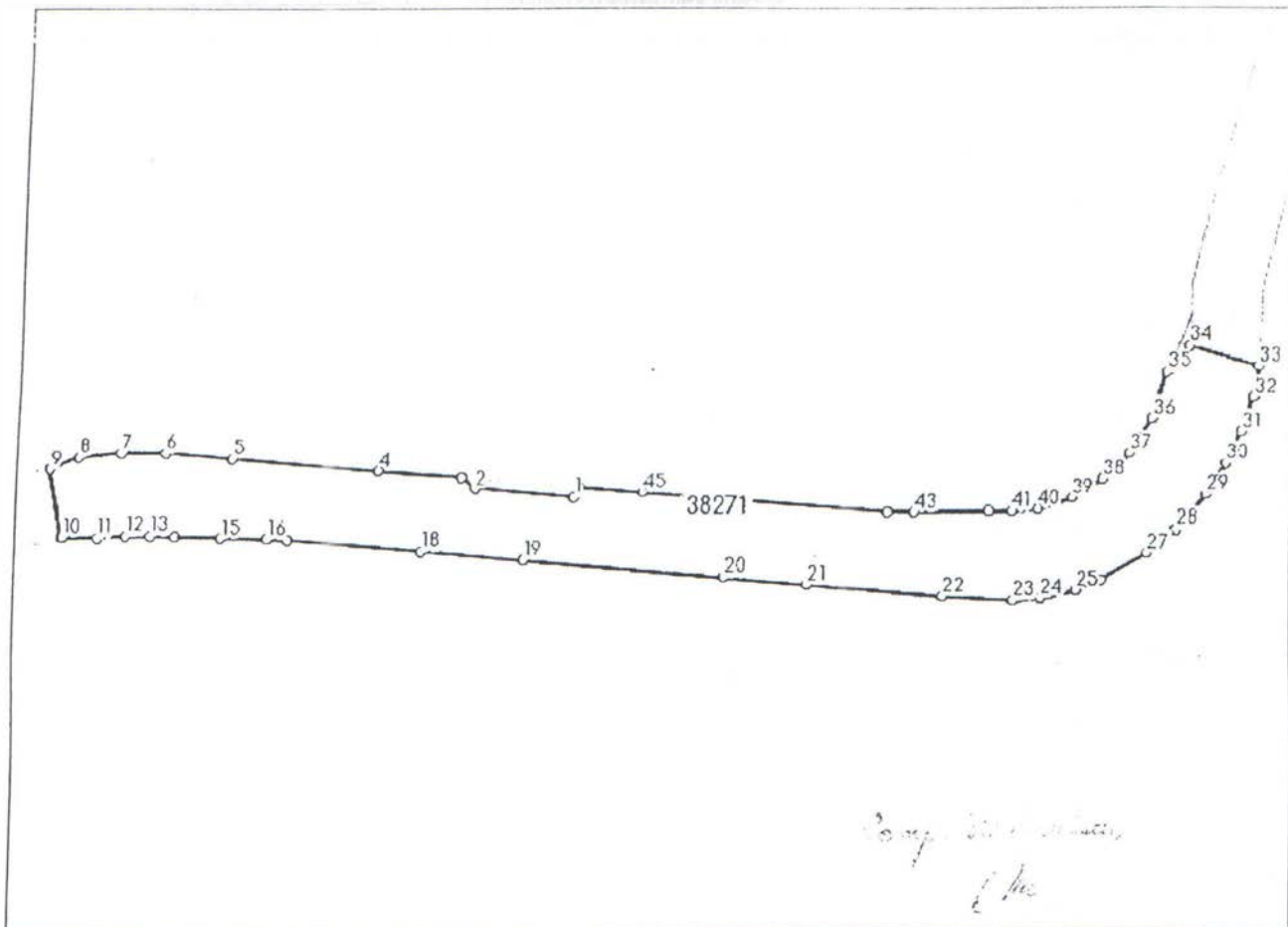

Date referitoare la teren

Nr Crt	Categorie folosinta	Intra vilan	Suprafata (mp)	Tarla	Parcela	Nr. topo	Observatii / Referinte
1	padure	NU	2.114	UP V COZIA	38	-	

Lungime Segmente

1) Valorile lungimilor segmentelor sunt obtinute din proiectie in plan.

Punct început	Punct sfârșit	Lungime segment	Punct început	Punct sfârșit	Lungime segment	Punct început	Punct sfârșit	Lungime segment
1	2	14.704	2	3	2.555	3	4	12.312
4	5	21.0	5	6	9.711	6	7	6.469
7	8	6.464	8	9	4.398	9	10	10.006
10	11	5.342	11	12	4.243	12	13	3.628
13	14	3.526	14	15	6.731	15	16	6.514
16	17	2.87	17	18	19.5	18	19	15.0
19	20	29.5	20	21	12.0	21	22	19.5
22	23	10.073	23	24	4.139	24	25	5.32

Președinte de sedinta  
Spiru Neamtu



Secretar General  
Popescu Mariu Ramona

## ANEXA NR. 1 LA HCL NR. 43 DIN 30.03.2023

LISTA DE INVENTARIERE  
TERENURI DOMENIUL PRIVAT

DOMENIUL PRIVAT - 2022					TEREN		PRET /JM	
TERENURI INTRAVILANE	AMPLASAMENT	n. inv.	UM	PIF	CANTIT.	REEV. 2020	VALOARE	
1 ZONA GARAJE	Zavoi	1.p.002	mp		26E.00	76.6243	20.535.31	
2 ZONA GARAJE	Eroilor		mp		53E.00	76.6243	40,994.00	
3 PARCARE CENTRU(AUTOBAZA)	STR. LOTRULUI	1.p.003	mp		3.29C.00	76.6243	635,215.45	
4 ZONA PIATA(ANL)	STR. UNIRII	1.p.004	mp		2.13E.02	76.6243	163,824.29	
5 GURA LOTRULUI	BUHAJ	1.p.005	mp		4.24E.74	76.6243	325,403.48	
6 CARLIG II	DN 7	1.p.006	mp		1.30C.00	76.6243	99,611.59	
7 CARLIG II	DN 8	1.p.007	mp		73C.00	76.6243	55,935.74	
8 ZONA ZAVOI - DEP. FINAL	STR. ROILOR	1.p.007	mp		1.313.00	76.6243	100,607.71	
9 ZONA ZAVOI -SPRE LOTRU	STR. ZVOI	1.p.008	mp		22.78	76.6243	1,745.50	
10 PARCARE CAMIN CULTURAL	SAT CLINESTI	1.p.010	mp		26.00	76.6243	1,992.23	
11 LOT IZARE	SRT.FBRICI	1.p.011	mp		63.43	76.6243	4,860.28	
12 GROAPA DESEURI MENAJERE	GURA OTRULUI	1.p.012	mp		11,50C.00	76.6243	881,179.45	
13 ZONA PEPINIERA	ZONA ZAVOI	1.p.013	mp		20C.00	76.6243	15,324.86	
14 SPATIU VERDE	Zavoi : Doabra	1.p.014	mp		172.59	76.6243	13,224.59	
15 TEREN LOTIZARE	STR. FABRICII	1.p.015	mp		287.29	76.6243	22,013.40	
16 CABANA DE PIATRA	STR. FABRICII	1.p.016	mp		2.402.15	76.6243	184,063.06	
17 TEREN DEBUSARE	DEBUJARE	1.p.017	mp		831.94	76.6243	63,746.82	
18 PARCARE	GOLORENI	1.p.018	mp		16C.00	76.6243	12,259.89	
19 teren rest notari/ drum acces psi	STR. ROILOR	1.p.019	mp		191.00	76.6243	14,635.24	
20								
21 TEREN CAZINOU	STR. ROILOR	1.p.021	mp		2,615.52	76.6243	200,412.39	
22 TEREN DEPOZIT FINAL-CANAL	STR.ROILOR	1.p.022	mp		1,579.00	117.8805	186,133.31	
23 TEREN DEPOZIT FINAL	STR.ROILOR		mp		2,069.00	117.8805	243,894.75	
24 PARCARE UFET	STR. ROILOR	1.p.023	mp		200.00	76.6243	15,324.86	
25 BARIERA	STR FABRICII	1.p.024	mp		57.00	76.6243	4,367.59	
26 PASCOAIA	LUNC. CALULUI	1.p.025	mp		653.00	76.6243	50,035.67	
27 TEREN zone verzi(inv 2008)	brezointr	1.p.026	mp		4,400.00	76.6243	337,146.92	
28 TEREN INTRAVILAN	RUDE- RELEU	1.p.028	mp		168.00	78.3847	13,168.63	
29 TEREN INTRAVILAN	FABRICII	1.p.029	mp		809.00	76.6243	61,989.06	
30 TEREN ANL	EROIOR	1.p.030	mp		1,603.48	98.8437	158,493.90	
31 TEREN ZONA CENTRU BL	UNIR	1.p.031	mp		1,773.44	76.6243	135,888.60	
32 TEREN ZONA CENTRU BL	UNIR	1.p.031	mp		73.00	76.6243	5,593.57	
33 TEREN ZONA CENTRU BL	UNIR	1.p.031	mp		2,463.41	76.6243	188,757.07	

34	TEREN	CLUBULUI	1,p,033	mp		177.00	76.6243	13,562.50
35	TEREN	CLUBULUI	1,p,034	mp		453.22	76.6243	34,727.67
36	TEREN CIMITIR	PANDURI		mp		415.00	60.8363	25,247.06
37	TEREN	GURA LOTRULUI		mp		5,447.00	76.6243	417,372.56
38	TEREN	GARA BLOCURI		mp		558.00	76.6243	42,756.36
39	TEREN	EROILOR		mp		985.00	76.6243	75,474.94
40	TEREN	UNIRII		mp		77.00	76.6243	5,900.07
41	TEREN	STR. COZIA		mp		500.00	76.6243	38,312.15
42	TEREN	GOLOTRENI		mp		26.00	76.6243	1,992.23
43	TEREN	PASCOAIA		mp		192.00	76.6243	14,711.87
44	TEREN	DANEASA		mp		300.00	76.6243	22,987.29
45	TEREN (DIN PUBLIC-CALE FERATA	EROILOR		mp		8,014.00	62.0404	497,191.77
46	TEREN	BAZA SPORTIVA		mp		608.00	76.6243	46,587.57
47	TEREN (TALVAC)	PASCOAIA		mp		390.00	76.6243	29,883.48
48	TEREN (GARA)	VARATICA		mp		610.00	76.6243	46,740.82
49	TEREN	GOLOTRENI (STR.PINULUI)		mp		1,429.00	75.2639	107,552.11
50	TEREN	VASILATU (STR.BACANILOR)		mp		2,551.00	77.8602	198,621.37
51	TEREN	VASILATU (STR.VADULUI)		mp		1,780.00	75.2638	133,969.56
52	TEREN	EROILOR-GURA LOTRULUI		mp		2,000.00	76.6234	153,246.80
53	TEREN	PISTE BICICLETA		mp		27,959.00	75.2695	2,104,459.95
54	TEREN	GARAJE UNIRII-ANABELA		mp		4,300.00	75.2695	323,658.85
55	TEREN	PARCARE POSTA		mp		550.00	75.2695	41,398.23
56	TEREN	GOLOTRENI-DRUM VECHI		mp		6,000.00	75.2695	451,617.00
57	TEREN BAZA	BAZA SPORTIVA		MP		3,088.00	61.909	191,174.99
58	TEREN DRUM LEGATURA STR. LOTRULUI	DOABRA		MP		670.00	74.3848	49,837.84
59	TEREN	CALINESTI (CIMITIRUL EROILOR)		MP		1,079.00	36.2799	39,146.01
60	TEREN	CALEA EROILOR, NR. 1		MP	2019	722.00	76.6244	55,522.82
61	TEREN	CARPATINA, NR. 19		MP	2019	269.00	76.6244	20,611.96
62	TEREN	CARPATINA, NR. 21		MP	2019	279.00	76.6244	21,578.21
63	TEREN	CALEA EROILOR, PROPR.-TROTUAR		MP	2019	22,741.70	76.6234	1,742,546.38
64	TEREN	VULTUREASA- TROTUAR		MP	2019	10,514.00	76.8202	807,887.58
65	TEREN	VALEA OLTULUI		MP	2019	4,645.00	76.6234	355,515.69
66	TEREN	LUNCANILOR, NR. 21		MP	2020	600.00	76.6234	45,574.04
67	TEREN	STR. SALCIEI, NR. 4A		MP	2020	332.00	76.6242	25,439.23
68	TEREN	PODISOR		MP	2020	4,642.00	15.7192	72,668.53
69	TEREN	STR. UNIRII, NR.8, BLOC M9		MP	2020	911.00	76.6243	69,804.74
70	TEREN	STR. FABRICII, NR.6, IMOBIL		MP	2020	2,830.00	76.6243	216,846.77
71	TEREN	ZONA CENTRALA - PISTA (LA POD)		MP	2021	794.00	68.6452	54,504.29
72	TEREN (pt statie alimentare autot. Electrice)	VULTUREASA, STR. CIRESULUI, NR. 84.		MP	2021	809.00	69.8808	56,533.57
73	TEREN (vecinatate parau Valea Satului)	VULTUREASA, STR. CIRESULUI, NR. 2.		MP	2021	786.00	69.8808	54,926.31

74	TEREN ( statie de pompe-canalizare)	VULTUREASA. STR. CIRESULUI, NR. 4,	MP	2021	123.00	69.8807	8,595.33
75	TEREN (matul raului Olt - DN7)	STR. VALEA OLTULUI, NR.19, PUNCT "CARLIGUL MAFE"	MP	2021	2,250.00	69.8808	157,231.80
76	TEREN (totem)	STR. ERCILOR-GURA LOTRULUI	MP	2021	232.00	69.4921	16,122.17
77	TEREN CALINESTI	CALINESTI (CAC: 37470)	MP	2022	204.00	76.6243	15,631.36
78	TEREN PISTA PASCOAIA	PASCOAIA, MAL STANG LOTRU	MP	2022	9,133.74	68.6400	626,939.91
79	TEREN IMOBILE	CALEA EROILOR 163	MP	2022	3,010.00	76.6243	230,639.14
80	TEREN	MAL STANG OLT	MP	2022	1,198.00	69.8808	83,717.20
81	TEREN PISTA PASCOAIA	PASCOAIA, MAL DREPT LOTRU	MP	2022	32,000.00	68.6399	2,196,476.80
82	TEREN	FABRICII	mp	2009	266.00	76.6243	20,382.06
83	TEREN - din concesiuni	EROILOR	mp	2022	16.00	76.6244	1,225.99
84	TEREN - din concesiuni	MINIERA	MP	2022	19.00	76.6244	1,455.86
85	TEREN	FABRICII	MP	1997	300.00	76.4791	22,943.73
86	TEREN	FABRICII	MP		1,490.00	76.6243	114,170.21
87	TEREN	SAT GOLOTRENI, STR. CODRULUI	MP		2,790.00	76.6243	213,781.80
88	TEREN	SAT PASCOAIA	MP		6,025.00	76.6243	461,661.41
89	TEREN	STR. MESTEACANULUI	MP		807.00	76.6243	61,835.81
90	TEREN	SAT DRAGANESTI	MP		828.00	36.1891	29,964.57
91	TEREN	SAT VALEA LUI STAN			243.00	36.1892	8,793.98
92	TEREN	str. Calea Eroilor	MP		326.00	76.6244	24,979.55
93	TEREN	STR. BACANILOR	MP		1,956.00	36.1892	70,786.08
94	TEREN	punct "Podisor"	MP		55.00	15.7192	864.56
95	TEREN	punct "Podisor"	MP		381.00	15.7192	5,989.02
96	TEREN	sat Draganesti	MP		772.00	15.7192	12,135.22
97	TEREN	sat Draganesti	MP		662.00	15.7192	10,406.11
98	TEREN	sat Draganesti	MP		24.00	15.7192	377.26
99	TEREN	sat Draganesti	MP		7.00	15.7192	110.03
100	TEREN	punct "PODISOR"	MP		590.00	15.7192	9,274.33
101	TEREN	sat Pascoaia	mp		983.00	76.6243	75,321.69
102	TEREN	str. Calea Eroilor (canal)	mp		212.00	76.6234	16,244.16
103	TEREN	str. Carpatina	mp		282.00	76.6244	21,608.08
104	TEREN	str. Lotrului	mp		306.00	76.6243	23,447.04
105	TEREN	sat Pascoaia	mp		83.00		991.12
106	TEREN	str. Ciresului	mp		1,474.00	76.6243	112,944.22
107	TEREN	punct Helesteu"	mp		1,684.00		25,090.76
108	TEREN	sat Pascoaia	mp		548.00		20,182.32
109	TEREN	punct "Podisor"	mp		76.00	4.37	332.40
110	TEREN	punct "Podisor"	mp		10.00	4.37	43.74
111	TEREN	punct "Podisor"	mp		8,016.00	4.37	35,059.79
112	TEREN	punct "Podisor"	mp		15,803.00	4.37	69,118.01
113	TEREN	punct "Podisor"	mp		2,114.00	4.37	9,246.06
	TOTAL				271,473.45		17,783,091.02

Președinte  
de sedință  
Scriu  
Mănuș



Secretar General  
Popescu Mariu Ramona

Com. Urbanism  
Căp.

PROCES VERBAL

Privind inventarierea in domeniului privat a terenurilor situate in orasul Brezoi

Comisia de inventariere a terenurilor apartinand domeniului privat, constituita prin Dispozitia nr. 6 din 11.01.2022, a procedat la identificarea si evaluarea terenurilor care vor fi inventariate in domeniul privat al orasului .

In urma verificarilor terenurile mentionate sunt libere de sarcini, nu fac obiectul unor litigii in curs de solutionare la instantele judecatoresti cu privire la situatia juridica si nu fac obiectul revendicarilor potrivit unor legi speciale in materie sau dreptului comun.

Terenurile au urmatoarele caracteristici, valori si vecinatati :

Nr. crt	Denumirea bunului	Elemente de identificare	PIF	Valoare
109	Teren	Amplasament: Oras Brezoi, Amplasat extravilan – punct „Podisor “ Vecini: N – proprietate particulara S – Obstea Mosnenilor Draganesti- Varatica E – proprietate particulara V – Obstea Mosnenilor Draganesti- Varatica Categorie: padure nr. cad. 38264 Suprafata S= 76 mp	2023	332,40
110	Teren	Amplasament: Oras Brezoi, Amplasat extravilan Vecini: N – proprietate particulara S – proprietate particulara E – Oras Brezoi ; Obstea Mosnenilor Draganesti- Varatica V – Obstea Mosnenilor Draganesti- Varatica ; Categorie: padure nr. cad. 38256 Suprafata S= 10mp	2023	43,74
111	Teren	Amplasament: Oras Brezoi, Amplasat extravilan – sat Draganesti Vecini:	2023	35.059,79

		N – Obstea Mosnenilor Draganesti- Varatica; S – Obstea Mosnenilor Draganesti- Varatica E – Obstea Mosnenilor Draganesti- Varatica V – Obstea Mosnenilor Draganesti- Varatica Categorica: padure nr. cad. 38257 Suprafata S= 8016 mp		
112	Teren	Amplasament: Oras Brezoi, Amplasat extravilan – sat Draganesti Vecini: N – Obstea Mosnenilor Draganesti- Varatica S – Obstea Mosnenilor Draganesti- Varatica E – Obstea Mosnenilor Draganesti- Varatica V – Obstea Mosnenilor Draganesti- Varatica Categorica: padure nr. cad. 38255 Suprafata S= 15803 mp	2023	69.118,01
113	Teren	Amplasament: Oras Brezoi, Amplasat extravilan – sat Draganesti Vecini: N – Obstea Mosnenilor Draganesti- Varatica S – Obstea Mosnenilor Draganesti- Varatica E – Obstea Mosnenilor Draganesti- Varatica V – Obstea Mosnenilor Draganesti- Varatica Categorica: padure nr. cad. 38271 Suprafata S= 2114 mp	2023	9.246,06

Terenul a fost inventariat de catre comisia de inventariere, terenuri din domeniul privat al orasului, concluziile au fost evidentiate in prezentul procesul verbal .

Planurile de situatie se regasc in anexele nr. 1,2,3,4 si 5.

Comisia de inventariere propune cuprinderea in inventarul domeniului privat a terenurilor cu caracteristicile mai sus mentionate.

COMISIA:

\_SCHELL ROBERT \_\_\_\_\_  
 \_POPESCU MARIA RAMONA \_\_\_\_\_  
 \_BERBECE RODICA \_\_\_\_\_  
 \_MIU VICTORITA \_\_\_\_\_  
 \_DAN MARIA \_\_\_\_\_  
 \_TERTEREANU IOANA GABRIELA \_\_\_\_\_  
 \_MONETE FLORIN \_\_\_\_\_